BeHear®
PROXY

ENCEINTE PORTABLE & AMPLIFICATEUR AUDITIF PERSONNALISÉ

Modèle: ABH-130

Guide de démarrage rapide

Placez BeHear PROXY sur vos épaules et profitez d'une expérience d'écoute riche, claire et confortable.

- Télévision
- Musique
- Appels téléphoniques
- Jeux vidéos

Utilisez les écouteurs rétractables pour plus d'intimité et une amplification auditive personnalisée.

Peut être utilisé avec des appareils auditifs

Démarrage

1 Contenu de la boîte

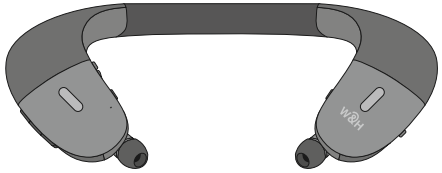

Enceinte portable

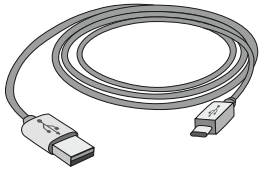

Câble de charge

Embouts d'oreillettes
(différents types et tailles disponibles)

2 Allumez BeHear PROXY

Déplacez l'interrupteur d'alimentation vers le haut et maintenez-le jusqu'à ce que l'appareil se mette à vibrer et que le voyant devienne bleu clair. Vous entendrez un message vocal.

Pour éteindre BeHear PROXY, répétez cette action.

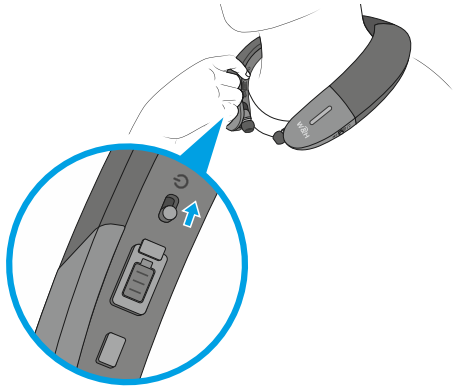

*Vérifiez que l'interrupteur de sélection du mode est réglé sur la position **Haut-parleur**.*

3 Connectez-vous à un appareil Bluetooth®

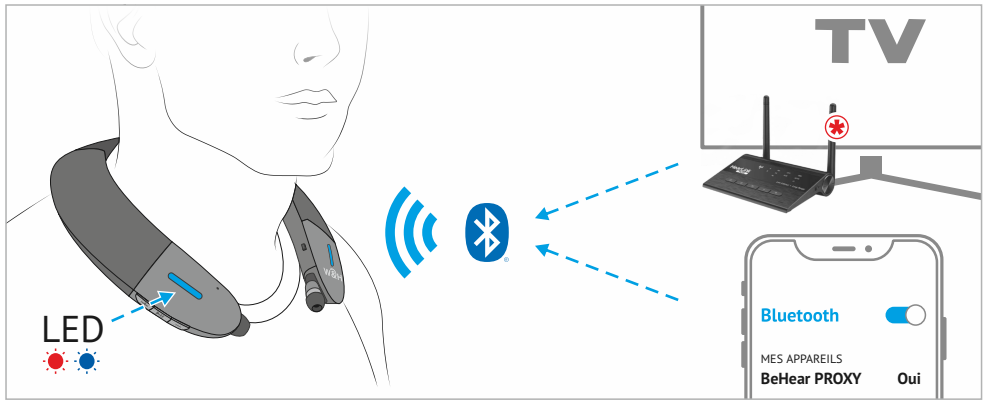

Acheté séparément

Première connexion

- Activez BeHear PROXY. Il entrera automatiquement en mode d'appairage (la LED clignotera en rouge et bleu).
- Pour l'appairer à un smartphone, sélectionnez « BeHear PROXY » dans la liste des appareils Bluetooth disponibles.

Pour se connecter à d'autres appareils, tels qu'un téléviseur, un émetteur audio, etc., veuillez consulter leurs manuels respectifs.

Connexions suivantes

- Éteignez BeHear PROXY.
- Déplacez l'interrupteur d'alimentation vers le haut et maintenez-le jusqu'à ce que le voyant clignote en rouge et bleu.
- Terminez le processus d'appairage en suivant les instructions du manuel du nouveau périphérique Bluetooth.

B Écoutez et parlez avec BeHear PROXY

Regarder la télévision

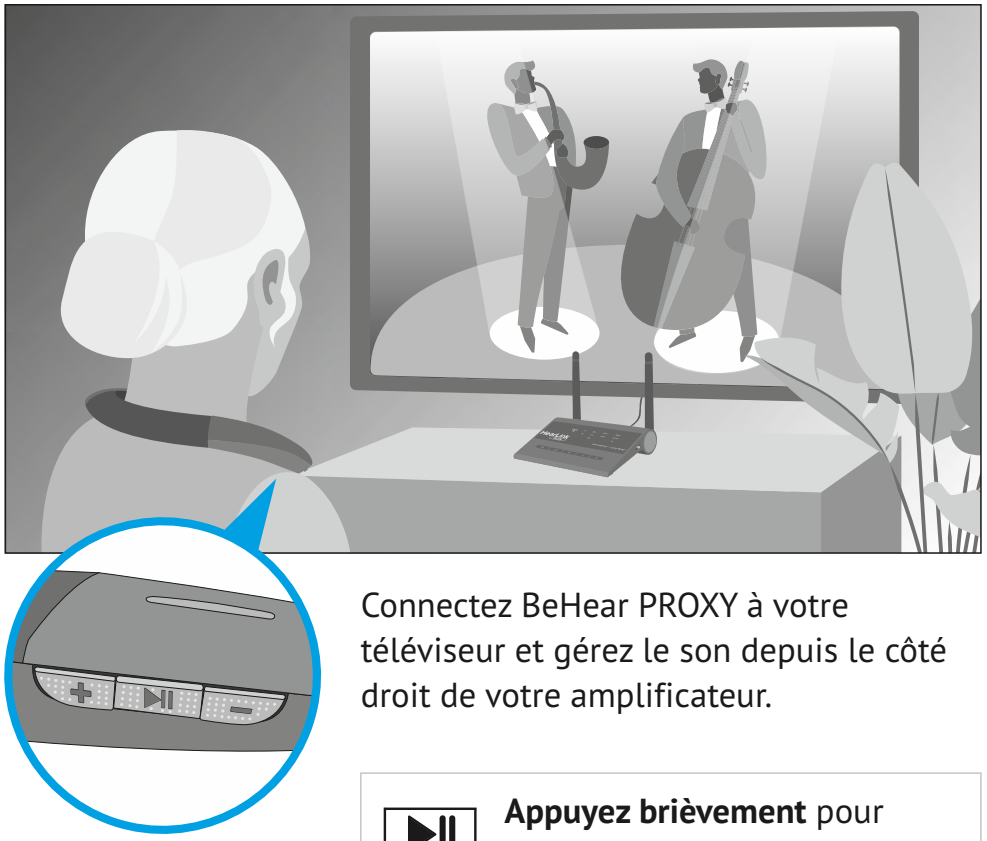

Connectez BeHear PROXY à votre téléviseur et gérez le son depuis le côté droit de votre amplificateur.

Appuyez brièvement pour couper/réactiver le son.

Augmenter le volume.

Baisser le volume.

*Si votre téléviseur n'a pas d'émetteur Bluetooth intégré, nous vous recommandons d'acheter l'émetteur Bluetooth **HearLink® PLUS.***

Appels téléphoniques

Connectez BeHear PROXY à votre smartphone et gérez les appels depuis le côté droit de votre amplificateur.

Appuyez brièvement pour accepter un appel entrant.
Appuyez brièvement pour mettre fin à l'appel en cours.
Appuyez longuement pour rejeter un appel entrant.
Appuyez deux fois pour recomposer le dernier numéro.

Augmentez le volume des appels.

Baissez le volume des appels.

Musique / Jeux vidéo / Appels téléphoniques

Connectez BeHear PROXY à votre smartphone, lecteur de musique, console de jeu, ordinateur portable ou autre périphérique audio et gérez la lecture audio depuis le côté droit de votre amplificateur.

▶II	**Appuyez brièvement** pour basculer entre le mode Lecture/Pause.
+	**Appuyez brièvement** pour augmenter le volume. **Appuyez et maintenez appuyé** pour passer à la piste audio suivante.
−	**Appuyez brièvement** pour baisser le volume. **Appuyez et maintenez appuyé** pour revenir à la piste audio précédente.

Mode écouteurs

Gérez les appels téléphoniques et écoutez de la musique en toute intimité en utilisant les écouteurs rétractables, dissimulés aux extrémités de votre amplificateur.

Changer de mode

Réglez l'interrupteur de sélection de mode sur « Écouteurs ».

Extraire les écouteurs

1. Tirez doucement sur les écouteurs pour extraire les câbles.
2. Insérez les écouteurs dans vos oreilles.
3. Appuyez sur les boutons pour rétracter les câbles ou pour ajuster leur longueur.

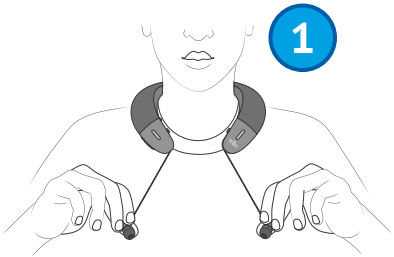

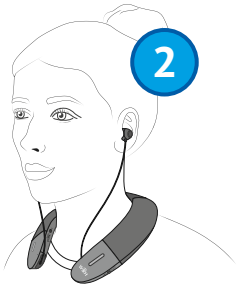

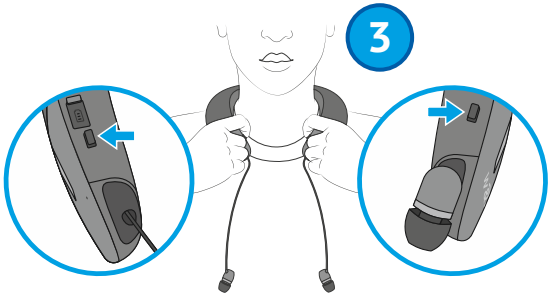

Choisissez des embouts d'oreillettes

Testez différents embouts pour trouver ceux qui vous offrent un confort optimal lors d'une utilisation prolongée.

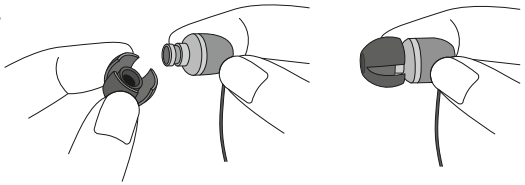

C Application pour smartphone

Personnalisez, gérez et obtenez de l'aide pour votre amplificateur BeHear PROXY avec l'application gratuite **W&H BeHear**.

Téléchargez l'application

GET IT ON Google Play

Available on the App Store

Personnalisez ce que vous entendez.

Ajustez les performances acoustiques de votre amplificateur en fonction de vos préférences auditives.

1. Réglez l'interrupteur de sélection de mode sur « Écouteurs ».

2. Placez l'amplificateur sur vos épaules et insérez les écouteurs dans vos oreilles.

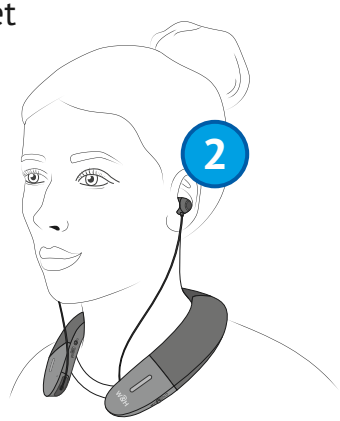

3. Rendez-vous dans **Personnel >> Évaluation** dans l'application W&H BeHear.
4. Suivez les instructions pour effectuer le test auditif.
5. Enregistrez et appliquez la personnalisation à votre amplificateur.

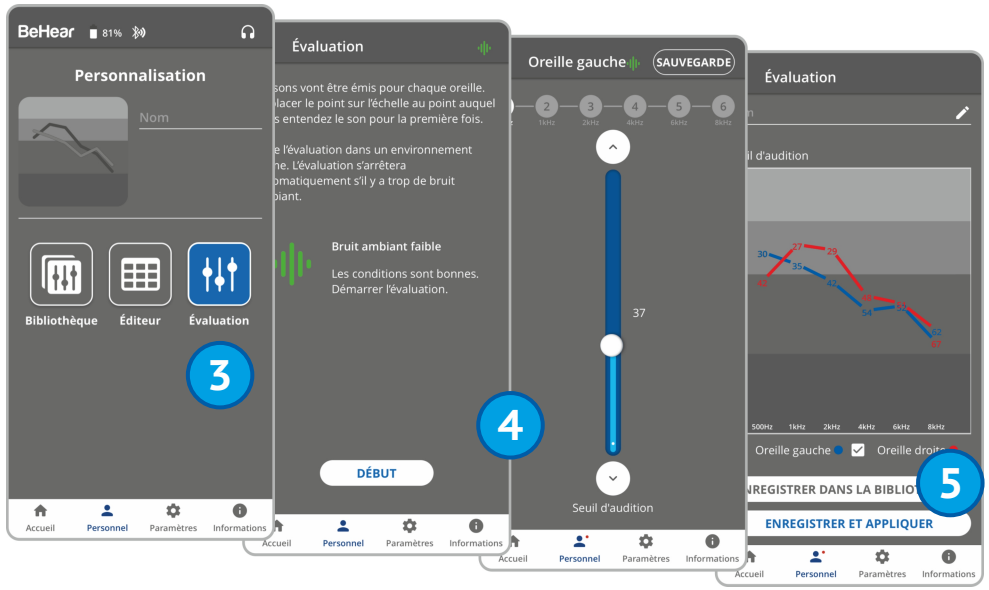

Gérez votre BeHear PROXY

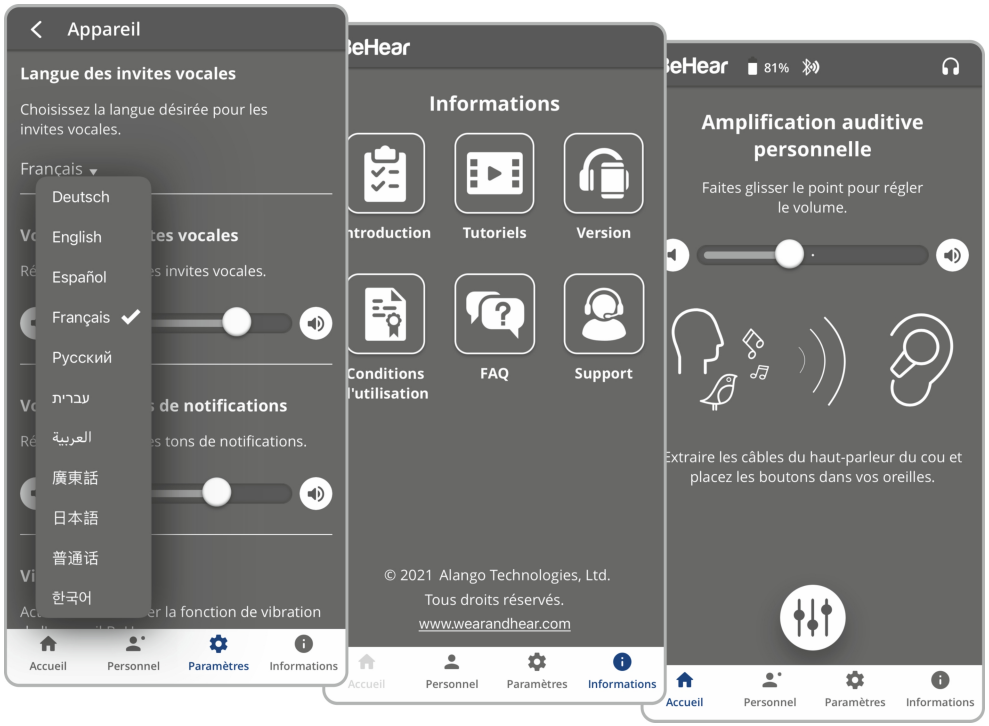

Fonctionnalités d'aide à l'écoute

Pour les appels téléphoniques*

Pour une compréhension optimale lors d'un appel téléphonique, réduisez la vitesse de parole grâce à ***EasyListen*** ™.

Appuyez et maintenez brièvement pour ralentir le discours.

Appuyez et maintenez brièvement pour revenir à la vitesse normale de la parole.

** Modes haut-parleur et écouteurs*

Pour une écoute en toute intimité**

Activez la fonction ***ListenThrough*** ™ pour rester à l'affût des sons ambiants importants et des conversations à proximité pendant votre utilisation.
Les sons ambiants parviendront à vos oreilles lorsque vous portez les écouteurs.

Appuyez et maintenez brièvement pour activer/désactiver les sons ambiants.
Pour activer cette fonction, accédez au menu ***Paramètres >> Appareil*** *dans l'application W&H BeHear.*

*** En mode écouteurs uniquement*

Pour les conversations en temps réel***

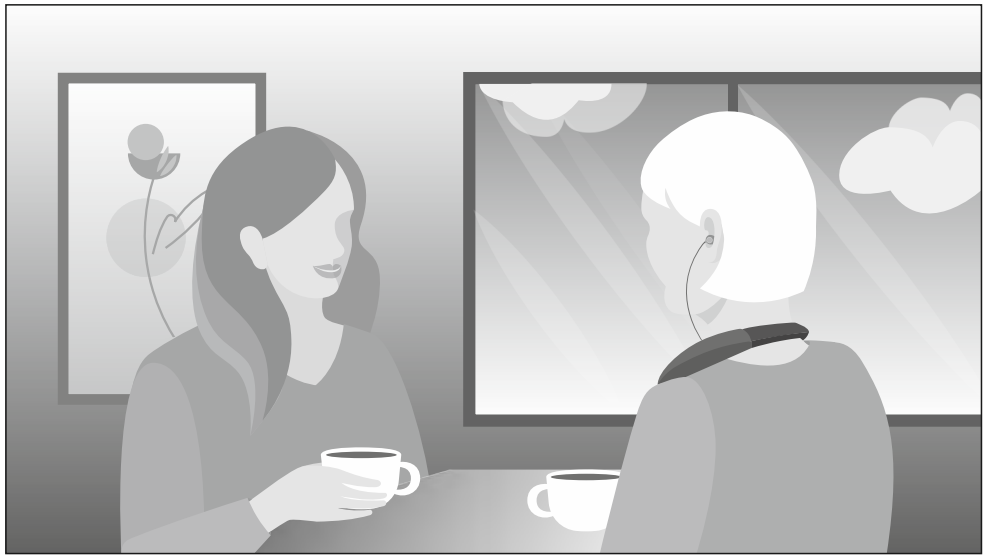

- Amplifiez et clarifiez les conversations à proximité.
- Utilisez les embouts les plus confortables.
- Adaptez le niveau d'amplification à votre propre profil auditif.

Appuyez et maintenez brièvement pour activer/désactiver l'amplification du son personnalisé.

Augmenter le volume.

Baisser le volume.

**** En mode écouteurs uniquement*

Présentation de l'appareil

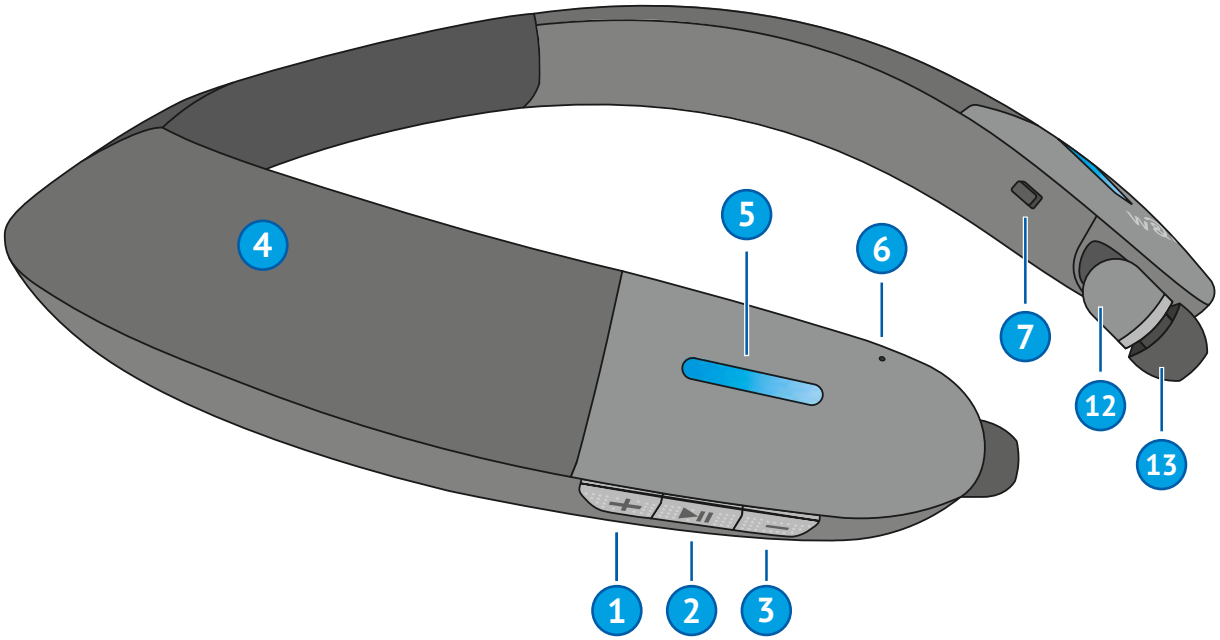

8. Bouton de rétraction droite
9. Port de chargement micro USB
10. Interrupteur marche/arrêt
11. Changement de mode
12. Écouteurs rétractables (gauche et droit)
13. Écouteurs en silicone (gauche et droit)
14. Étiquette du numéro de série

1. Monter le son
2. Bouton multifonction
3. Baisser le volume
4. Haut-parleurs (gauche et droit)
5. Voyant LED (gauche et droit)
6. Microphone
7. Bouton de rétraction gauche

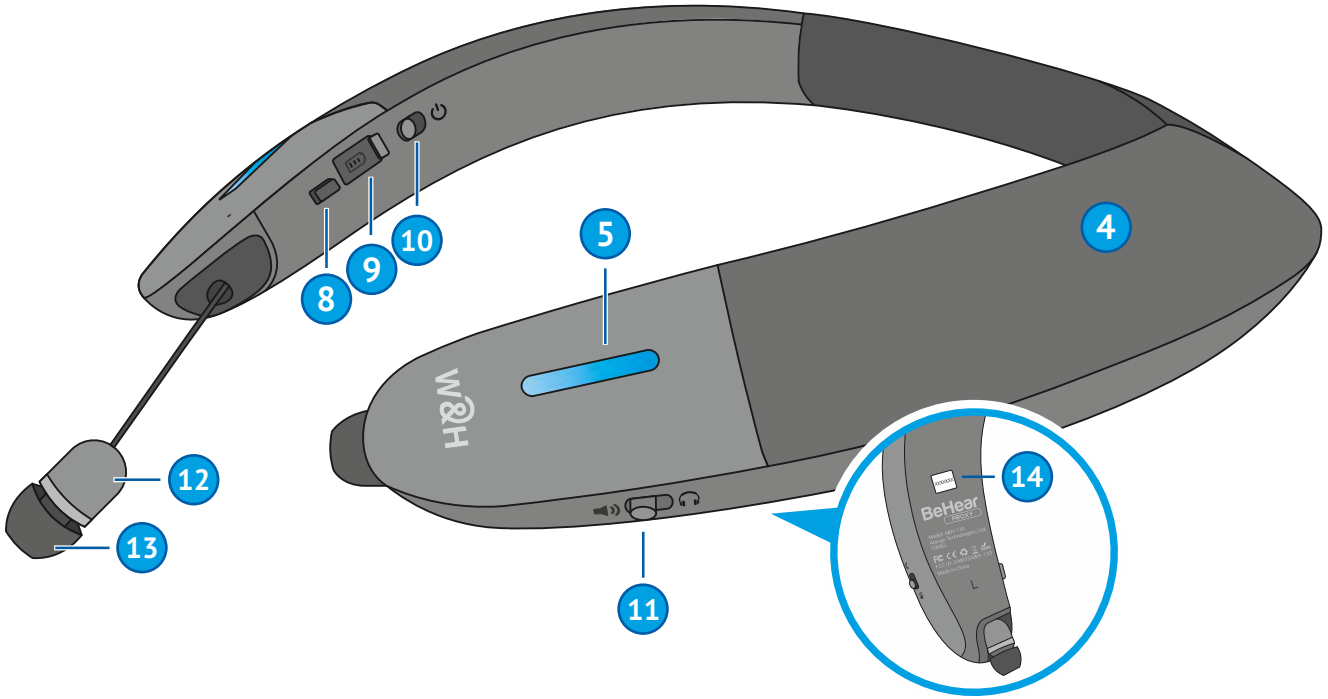

F Voyant LED

Bleu clair (Clignotement d'1 seconde)	L'enceinte est allumée/éteinte (Basculer)
Clignotant violet	Fonctionnalités d'écoute assistée
Clignotant rouge/bleu	Mode appairage Bluetooth
Clignotant rouge	Déconnecté de l'appareil Bluetooth couplé ou batterie faible
Fixe rouge	En cours de chargement
Fixe vert	Batterie complètement chargée

Pour vérifier le niveau de la batterie, appuyez brièvement sur le bouton d'alimentation lorsque l'appareil est allumé:

Vert	Bon > 50%
Jaune	Intermédiaire > 10% et < 50%
Clignotant rouge	Faible < 10%

G Chargement de la batterie

Chargez l'enceinte à partir d'une prise murale ou d'un port USB d'ordinateur.

Le voyant LED est rouge pendant la charge et devient vert lorsque le chargement de l'enceinte est terminé. La charge complète peut prendre jusqu'à 3 heures.

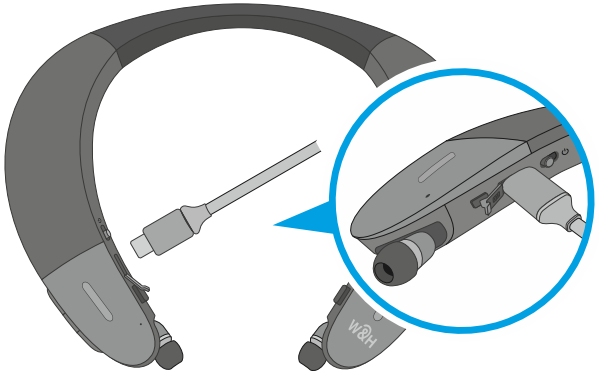

H Dépannage

Pas de son	Vérifiez que la batterie est chargée. Ajustez le niveau de volume. Vérifiez l'absence de saleté au niveau des embouts des oreillettes.
Les écouteurs sont inconfortables	Expérimentez avec différents embouts en silicone.
Problème de transmission des appels téléphoniques et de la musique	Vérifiez l'appairage Bluetooth.
Bluetooth se déconnecte souvent	Vérifiez que vous n'êtes pas à plus de 10 mètres de l'appareil Bluetooth.
Interruptions du son	Désactivez les tonalités du téléphone (alertes, sons de notification, pressions sur les touches, etc.).
Comportement anormal	Réinitialisez l'amplificateur en le connectant au chargeur.

I Support technique

https://bit.ly/bhproxy-video

support@WearAndHear.com

www.WearAndHear.com